

# คู่มือการตอบรับผล Lab Alert ของห้องปฏิบัติการจุลชีววิทยา (สำหรับหอผู้ป่วย)

เพื่อเป็นการบันทึกข้อมูลในการแจ้งค่าวิกฤตที่ห้องปฏิบัติการจุลชีววิทยาโทรศัพท์แจ้ง แก่หอผู้ป่วย  
อย่างเป็นระบบและรวดเร็วต่อการรักษาผู้ป่วย ทางห้องปฏิบัติการจุลชีววิทยาขอความร่วมมือผู้ป่วยปฏิบัติงานใน  
ทุกๆ หอผู้ป่วยปฏิบัติตามเมื่อได้รับแจ้งค่าวิกฤตจากห้องปฏิบัติการจุลชีววิทยาดังนี้

## 1. ไปที่หน้า IPD Registry

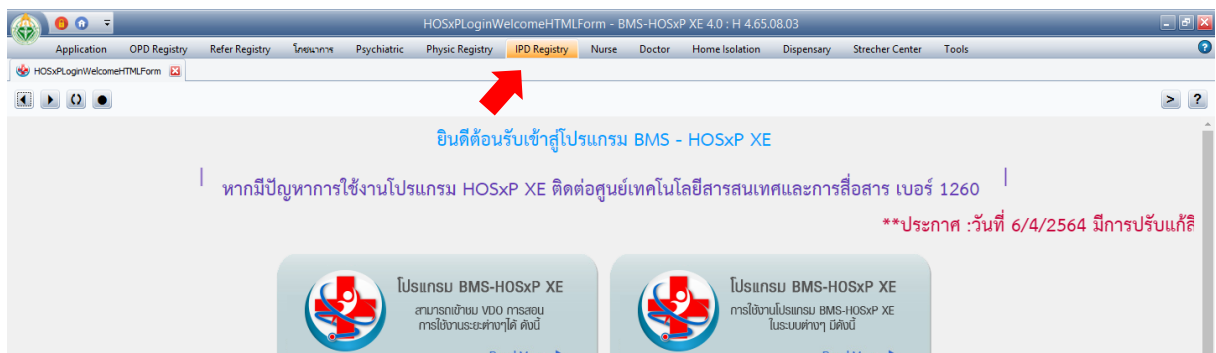

## 2. ไปที่ Admission center

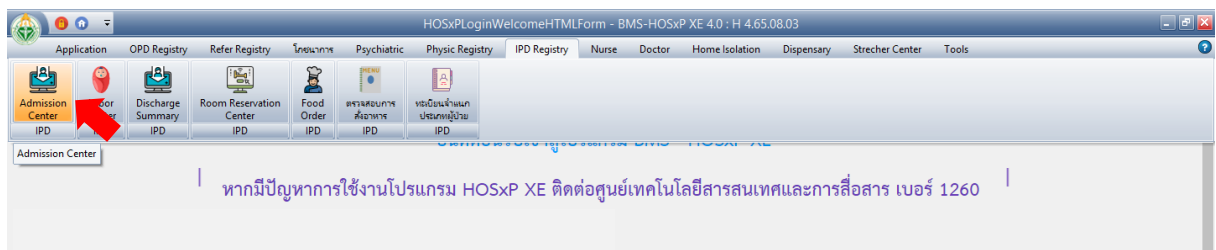

## 3. เลือกหอผู้ป่วยของตนเอง (ที่ได้รับแจ้งค่าวิกฤต)

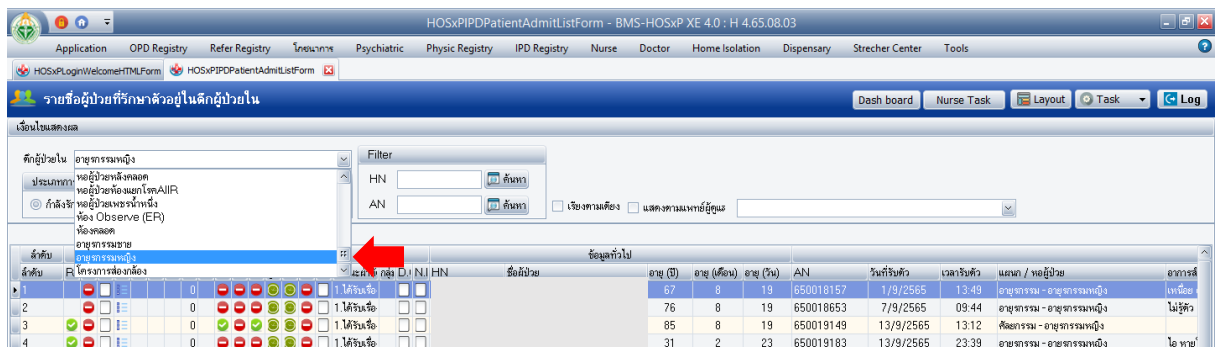

4. เลือกชื่อผู้ป่วยตามที่ห้องปฏิบัติการจุลชีววิทยาแจ้งค่าวิกฤต แล้ว Double click ที่ชื่อของคนไข้

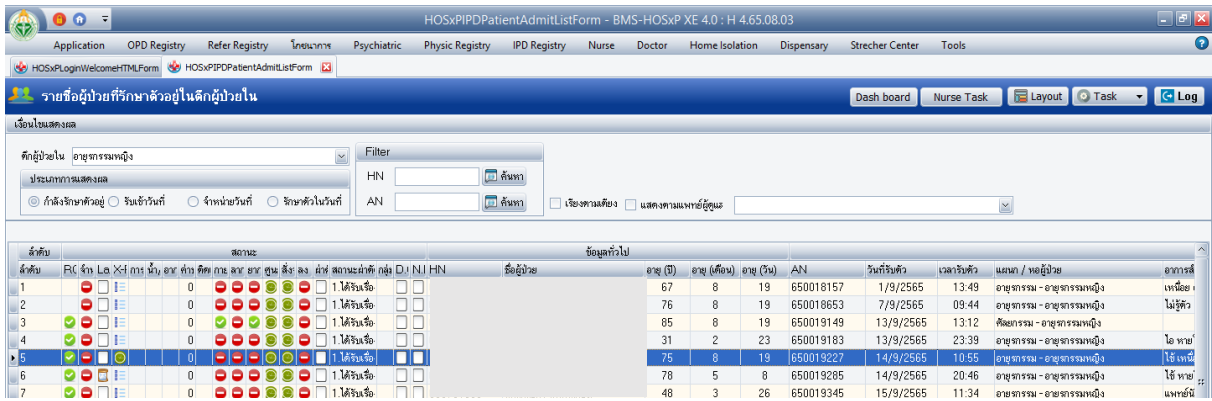

5. จะขึ้นหน้าต่าง Patient Note ตรวจสอบชื่อผู้รายงานผลและผลการรายงานเบื้องต้นว่าตรงกันหรือไม่ จากนั้นกด “รับทราบ” **ทันที** หลังได้รับโทรศัพท์ เพื่อให้ระบบบันทึกเวลา

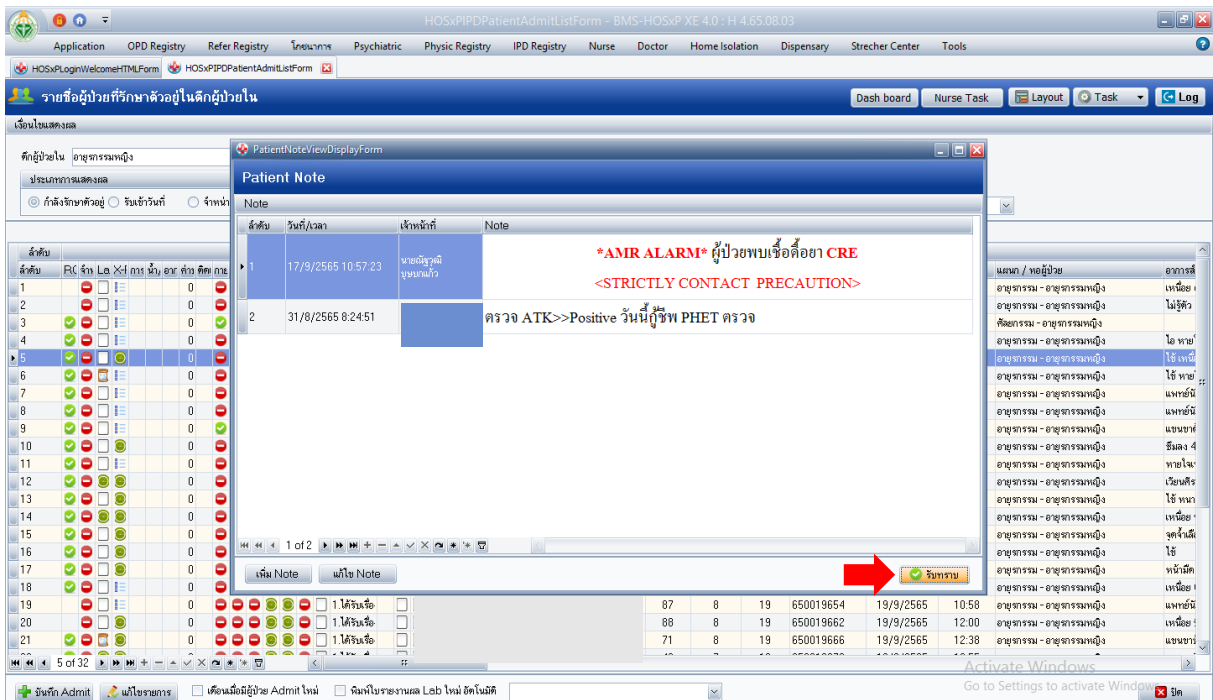

6. หลังจากนั้นก็จะมี ข้อมูลการAdmitของผู้ป่วยขึ้นมา ให้ไปที่ “การสั่งLab”

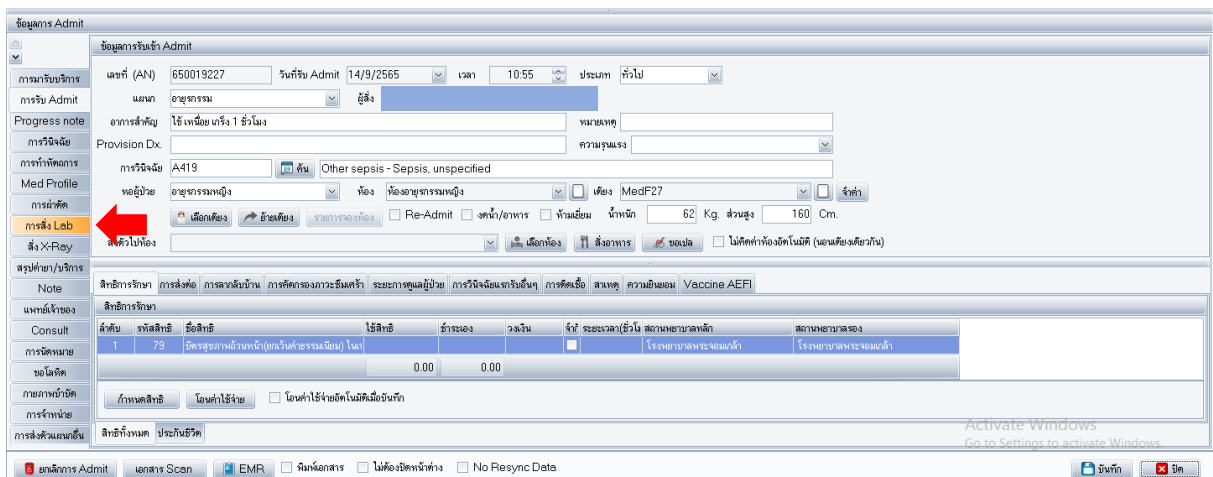

7. เลือก Request ที่ห้องปฏิบัติการแจ้งค่าวิกฤต เช่น Hemoculture positive, Urine culture พบเชื้อดื้อยา

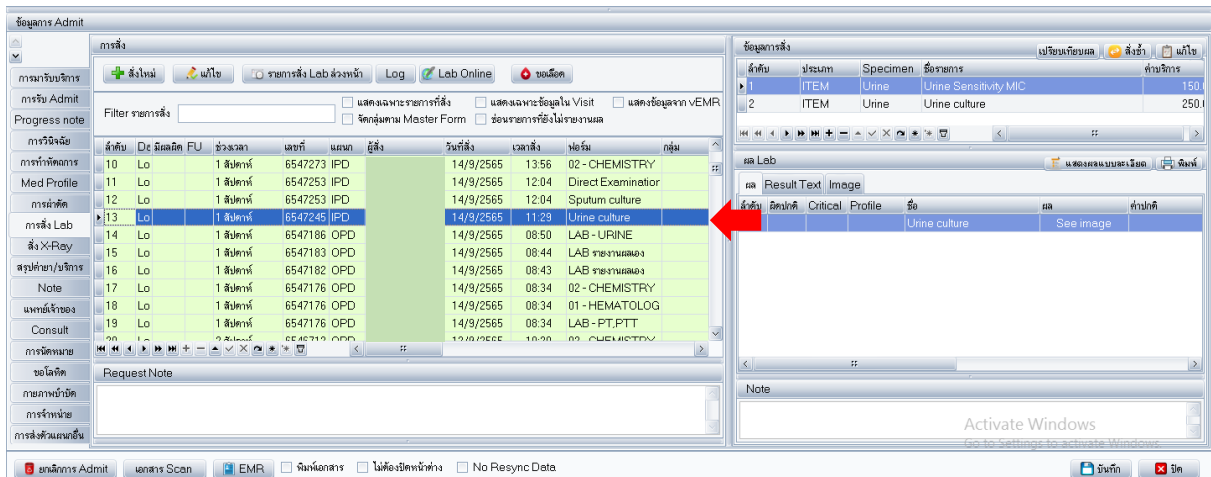

8. กด “แสดงผลแบบละเอียด”

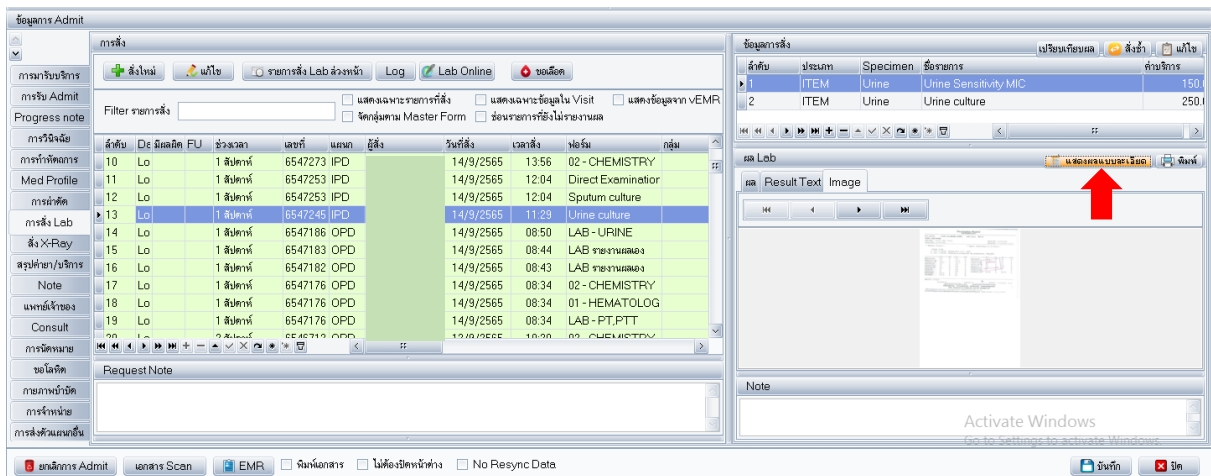

9. ไปที่แท็บ “Image”

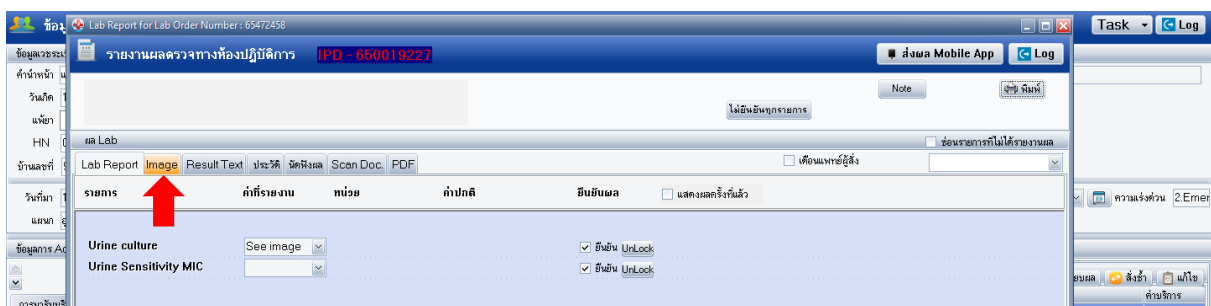

## 10. กด “Print” ผลค่าวิฤตได้ทันที

Phrachomklao Hospital  
MICROBIOLOGY

WARD: อายุกรรมหญิง  
SPECIMEN : Urine (MSU, Void).  
COLLECTED: 14-09-2565  
RECEIVED: 14-09-2565  
REPORTED: 17-09-2565 10:31

\* Aerobic Culture \*      \* Report Immediately to IC Nurse \*

COLONY COUNT  
1. >10<sup>5</sup> CFU/mL Escherichia coli.. (MDR)  
2. >10<sup>5</sup> CFU/mL Klebsiella pneumoniae ssp pneumoniae.. (CRE\_MDR)

	1.MIC	SIR	2.MIC	SIR		1.MIC	SIR	2.MIC	SIR
AMPICILLIN..	>16	R	>16	R	MEROPENEM...	<=0.5	S	>8	R
AMOXICIL/CLA	8/4	S	>16/8	R	DORIPENEM...	<=0.5	S	>4	R
PIPERACI/TAZ	<=8/4	S	>64/4	R	CIPROFLOXACI	>8	R	>2	R
CEFOTAXIME..	>32	R	>32	R	LEVOFLOXACIN	>8	R	>8	R
CEFTAZIDIME..	16	R	>32	R	AMIKACIN...	<=8	S	>32	R
CEFTRIAXONE..	>32	R	>32	R	GENTAMICIN..	>8	R	>8	R
CEFDITIME	16	R	>32	R					

Note

Print

**หมายเหตุ :** หากมีปัญหาในการปฏิบัติตามคู่มือหรือมีข้อสงสัย กรุณาติดต่อห้องปฏิบัติการจุลชีววิทยา โทร. 1273

QR code สำหรับ Download เอกสาร คู่มือการตอบรับผล Lab Alert (สำหรับหอผู้ป่วย)

